

ORGANOGRAMA DEFENSORIA PÚBLICA DO ESTADO DE RONDÔNIA

ÓRGÃOS DE ADMINISTRAÇÃO SUPERIOR

DEFENSORIA PÚBLICA-GERAL

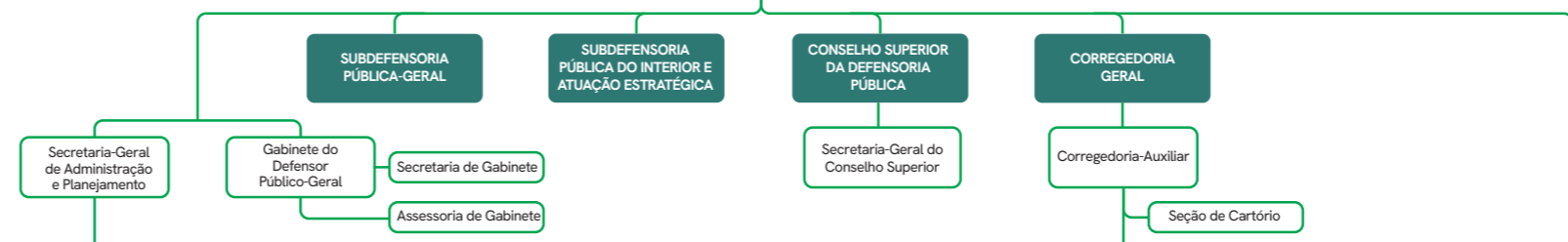

ÓRGÃOS DE DIREÇÃO ADMINISTRATIVA

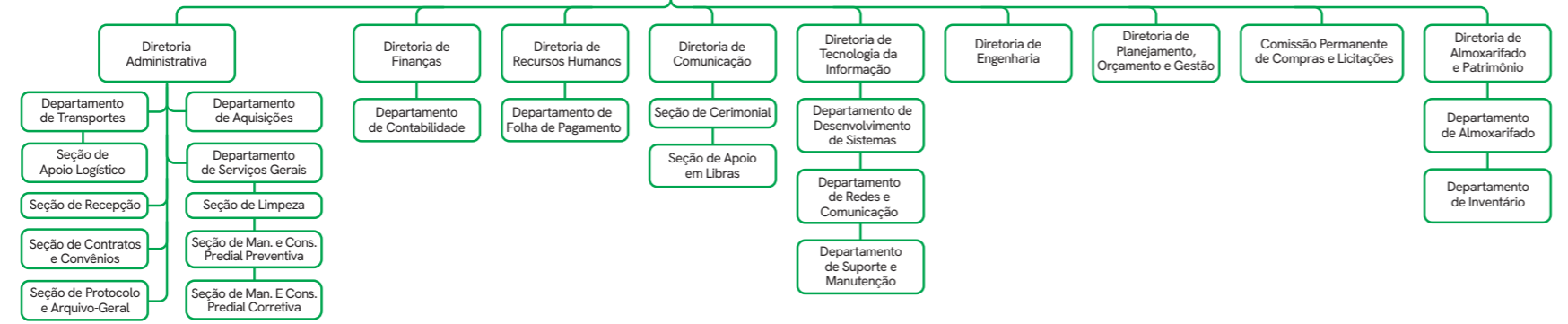

ÓRGÃOS AUXILIARES



ÓRGÃOS DE ATUAÇÃO E EXECUÇÃO

ÓRGÃOS DE ATUAÇÃO DE 1º GRAU

ÓRGÃOS DE ATUAÇÃO DE 2º GRAU

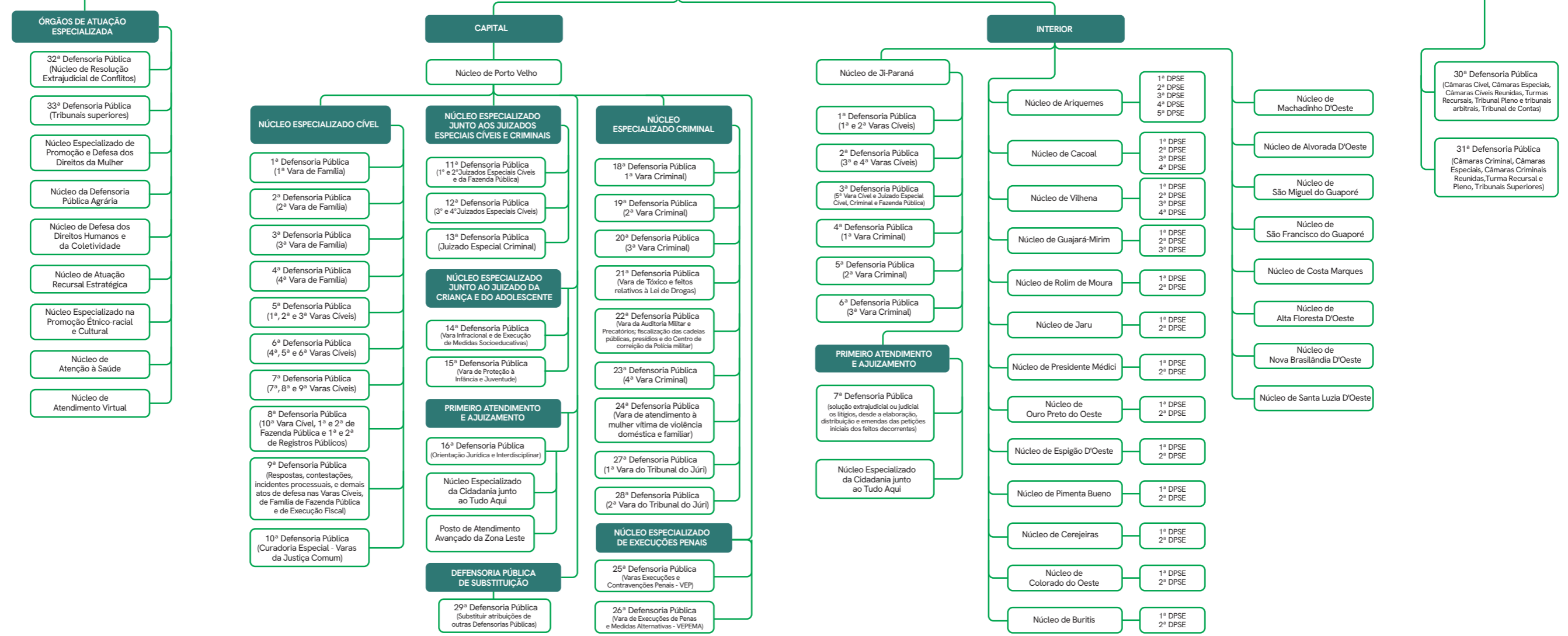

CONSELHO SUPERIOR DA DEFENSORIA PÚBLICA DO ESTADO DE RONDÔNIA

CATEGORIA	NOME	CARGO
Presidente	Dr. Victor Hugo de Souza Lima	Defensor Público-Geral
Conselheiros Natos	Dr. Marcus Edson de Lima	Subdefensor Público-Geral
	Dr. Hans Lucas Immich	Corregedor-Geral
Nível 4	Dra. Liliana dos Santos Torres Amaral	Defensora Pública
	Dr. Sérgio Muniz Neves	Defensor Público
Nível 3	Dr. Rafael de Castro Magalhães	Defensor Público
	Dr. Leandro de Almeida Mainardes	Defensor Público
Nível 2	Dra. Rithyelle Medeiros Bissi do Nascimento	Defensora Pública
Nível 1	Dr. Eduardo Guimarães Borges	Defensor Público
Secretário do Conselho Superior	Dr. Felipe de Melo Catarino	Defensor Público

RESPONSÁVEIS PELA GESTÃO DA DEFENSORIA PÚBLICA DO ESTADO DE RONDÔNIA

ÁREA	UNIDADE	CARGO	RESPONSÁVEL
Administração Superior	Defensoria Pública-Geral	Defensor Público-Geral	Dr. Victor Hugo de Souza Lima
	Subdefensoria Pública-Geral	Subdefensor Público-Geral	Dr. Marcus Edson de Lima
	Subdefensoria Pública do Interior e Atuação Estratégica	Subdefensor Público do Interior e Atuação Estratégica	Dr. Diego de Azevedo Simão
	Gabinete do Defensor Público-Geral	Chefe de Gabinete	Dra. Sílvia Primila Garcia Raskovisch
	Secretaria-Geral de Administração e Planejamento	Secretária-Geral de Administração e Planejamento	Dra. Beatriz de Andrade Chaves
	Corregedoria-Geral	Corregedor-Geral	Dr. Hans Lucas Immich
	Corregedoria-Auxiliar	Corregedor-Auxiliar	Dr. Rafael de Castro Magalhães
Órgãos Auxiliares	Ouvidoria-Geral Externa	Ouvidora-Geral Externa	Amanda Michalski da Silva
	Assessoria Jurídica	Assessor Jurídico-Chefe	Dr. Leandro de Almeida Mainardes
	Diretoria de Controle Interno	Diretor de Controle Interno	Emerson Luis Coelho Soares
	Centro de Estudos	Diretora do Centro de Estudos	Dra. Késia Gonçalves de Abrantes
	Diretoria de Gestão Estratégica	Diretora de Gestão Estratégica	Dra. Rithyelle Medeiros B. do Nascimento
Direção Administrativa	Diretoria Administrativa	Diretora Administrativa	Rosilene Brandão de Sousa Magalhães
	Departamento de Transportes	Chefe do Departamento de Transportes	Danilo Lima Monteiro
	Departamento de Aquisições	Chefe do Departamento de Aquisições	Claudia Santos Mendonça
	Departamento de Serviços Gerais	Chefe do Departamento de Serviços Gerais	Wagner Pereira da Silva
	Diretoria de Finanças	Diretor de Finanças	Geovany Pedraza Freitas
	Departamento de Contabilidade	Chefe do Departamento de Contabilidade	Ragner Virgilio Canuto
	Diretoria de Recursos Humanos	Diretora de Recursos Humanos	Rocilece Pereira Santana Paixão
	Departamento de Folha de Pagamento	Chefe do Departamento de Folha de Pagamento	João Luiz de Souza Martins
	Diretoria de Comunicação	Diretora de Comunicação	Larissa Zuim Matarésio
	Diretoria de Tecnologia da Informação	Diretor de Tecnologia da Informação	Ricardo José Gouveia Carneiro
	Departamento de Desenvolvimento de Sistemas	Chefe do Departamento de Desenvolvimento de Sistemas	Patrick Correa Muniz
	Departamento de Redes e Comunicação	Chefe do Departamento de Redes e Comunicação	Márcio Vitor Carvalho de Carvalho
	Departamento de Suporte e Manutenção	Chefe do Departamento de Suporte e Manutenção	Marcos José Gonçalves Neves
	Diretoria de Engenharia	Diretor de Engenharia	Cleider Dias Pires Junior
	Diretoria de Planejamento, Orçamento e Gestão	Diretora de Planejamento, Orçamento e Gestão	Rayanne Cristina Oliveira da Silva Araújo
	Comissão Permanente de Compras e Licitações	Presidente da Comissão Permanente de Compras e Licitações	Luan Hortiz Campos
	Diretoria de Almoxarifado e Patrimônio	Diretora de Almoxarifado e Patrimônio	Fabíola de Jesus Pereira
	Departamento de Almoxarifado	Chefe do Departamento de Almoxarifado	Andressa Marques Silva
	Departamento de Inventário	Chefe do Departamento de Inventário	Eduardo Galindo de Souza